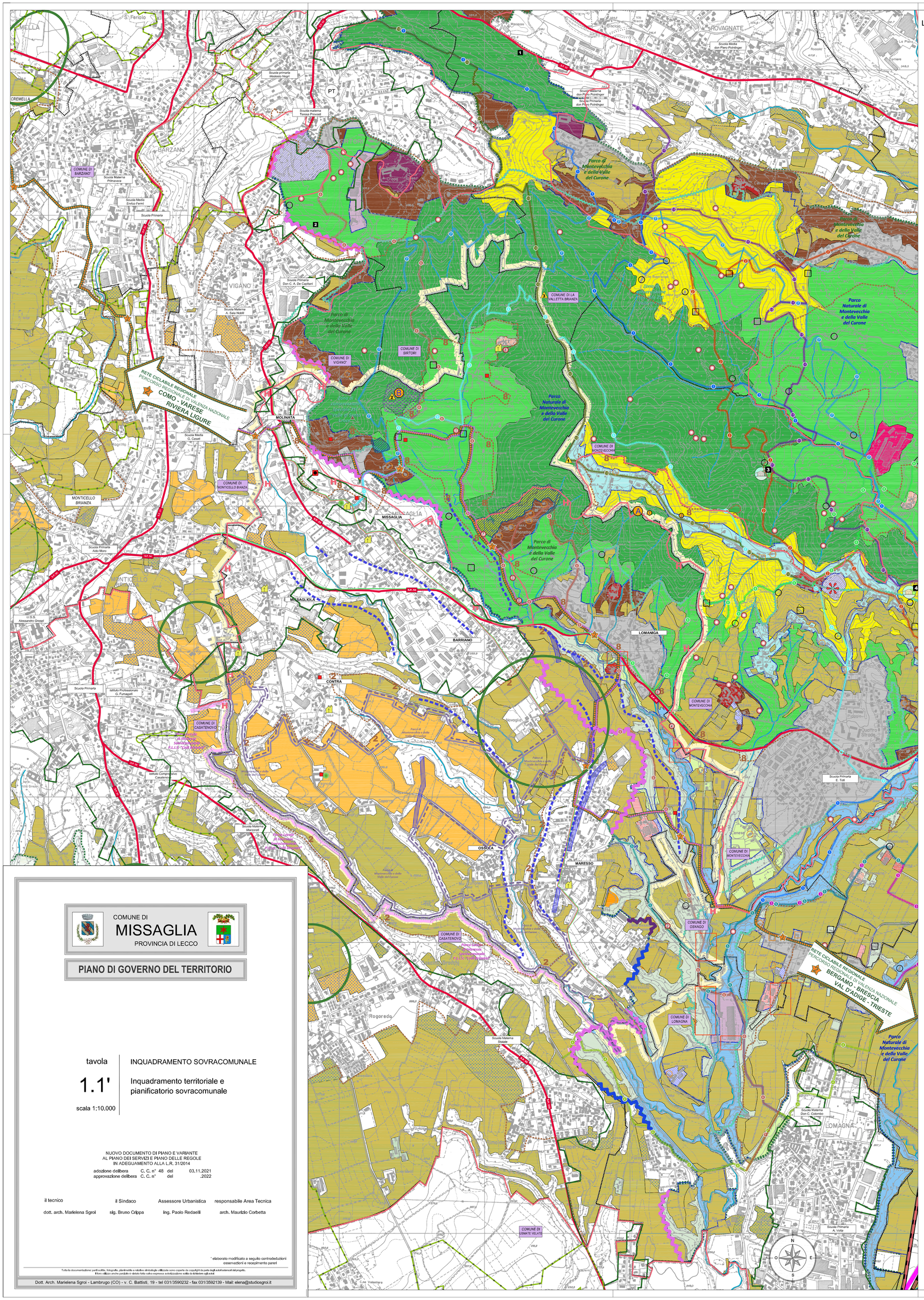

COMUNE DI
MISSAGLIA
PROVINCIA DI LECCO

PIANO DI GOVERNO DEL TERRITORIO

tavola **1.1'**

scala 1:10.000

INQUADRAMENTO SOVRACOMUNALE

Inquadramento territoriale e pianificatorio sovracomunale

NUOVO DOCUMENTO DI PIANO E VARIANTE
AL PIANO DEI SERVIZI E PIANO DELLE REGOLE
IN ADEGUAMENTO ALLA L.R. 31/2014

adozione delibera C. C. n° 48 del 03.11.2021
approvazione delibera C. C. n° del .2022

il tecnico	il Sindaco	Assessore Urbanistica	responsabile Area Tecnica
dott. arch. Marielena Sgrol	sig. Bruno Crippa	Ing. Paolo Redaelli	arch. Maurizio Corbetta

* elaborato modificato a seguito controdeduzioni osservazioni e recepimento pareri

Tutta la documentazione: parti scritte, fotografie, planimetrie e relative simbologie utilizzate sono coperte da copyright da parte degli autori esterni del progetto.
Il loro utilizzo anche parziale è vietato fatta salva espressa autorizzazione scritta da richiedere agli autori.

Dott. Arch. Marielena Sgrol - Lambrugo (CO) - v. C. Battisti, 19 - tel 031/3590232 - fax 031/3592139 - Mail: elena@studiosgrol.it

LEGENDA

Limite amministrativo comunale

Comuni confinanti in Provincia di Lecco :
Montevecchia, Osnago, Lomagna, Casatenovo, Monticello Brianza, Viganò, Sirtori, La Valletta Brianza (Perego e Rovagnate)

VIABILITA'

Strade provinciali sul territorio di Missaglia
S.P.n° 53 "Sirtori" - S.P.n° 54 "Monticello - Paderno"

CORSI D'ACQUA - LAGHI

corsi d'acqua del territorio di Missaglia:
- Torrente Molgoretta o Molgoretta (n°170)
- Valle di Ossizza (n°172)
- Valle di Missaglia (n°173)
- Torrente Lavandaia (n°174)

AREE PROTETTE

Parco Regionale di Montevecchia e Valle del Curone (istituito con L.R. n° 77 del 16.09.1983)

Parco Naturale di Montevecchia e Valle del Curone (istituito con L.R. n° 77 del 16.09.1983)

Parco Regionale di Montevecchia e Valle del Curone - *L.R. n° 13 del 16.07.2019* approvato con DCR n° XI/557 del 09.07.2019 - pubblicata su Burl n° 29 del 19.07.2019

Zona di Conservazione Speciale ZSC IT2030006 "Valle S. Croce e Valle del Curone"

Parco Locale di Interesse Sovralocale "P.L.I.S. dei Colli Briantei" (In territorio di Casatenovo a confine con Missaglia)

ELEMENTI IDENTIFICATIVI P.T.C.R. REGIONE LOMBARDIA
(app. con D.C.R. n°VIII/951 del 19.01.2010 B.U.R.L. serie inserzioni del 17.02.2010)

FASCIA: Fascia Collinare
AMBITO DI CRITICITA': Brianza orientale della Martesana o dell'Adda

RETE ECOLOGICA REGIONALE
(approvato da Giunta Regionale in data 30 dicembre 2009, con Deliberazione n° 8/10962 "Rete Ecologica Regionale:approvazione degli elaborati finale, comprensivi del Settore Alpi e Prealpi")

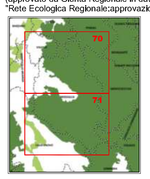

ELEMENTI DI PRIMO LIVELLO

ELEMENTI DI SECONDO LIVELLO

Territorio di Missaglia: ELEMENTI DI PRIMO LIVELLO
Elementi di Primo Livello

CODICE SETTORE:
n° **70** "Montevecchia"
n° **71** "Brianza orientale"

PIANO REGIONALE DELLA MOBILITA' CICLISTICA
Approvato con D.G.R. n°X/1657 del 11.04.2014 - BURL n°18 del 02.05.2014

RETE CICLABILE REGIONALE
Percorso Regionale a valenza NAZIONALE n° 2 "Pedemontana Alpina "

COLLEGAMENTI SOVRACOMUNALI:
NORD / OVEST
COMO - VARESE - RIVIERA LIGURE
SUD / EST
BERGAMO - BRESCIA - VAL D'ADIGE - TRIESTE

OSSERVATORI ASTRONOMICI

FASCIA RISPETTO SU TUTTO IL TERRITORIO COMUNALE
L.R. n°17 del 27.3.2000 - Dec. G.R. n°7 /2611 del 27.11.2000 - Burl n° 5, *2°supp. straordinario del 01.02.2001*
- Osservatorio Brera di Merate (LC) - **raggio 25 km -** osservatorio astronomico astrofisico professionale

PIANO TERRITORIALE DEL PARCO DI MONTEVECCHIA E DELLA VALLE DEL CURONE
(Approvato con D.g.r. n° X/2581 del 31 ottobre 2014 - BURL n°47 del 22.11.2014)

ARTICOLAZIONI DEL TERRITORIO

Parco Regionale di Montevecchia e Valle del Curone (istituito con L.R. n° 77 del 16.09.1983)

- Zona agricola di pianura - art. 29 NTA PTC
- Zona agricola di collina - art. 30 NTA PTC
- Zona per gli insediamenti agricoli di residenza e produzione - art. 31 NTA PTC
- Zona per gli insediamenti agricoli di sola produzione - art. 32 NTA PTC
- Nuclei di antica formazione - art. 33 NTA PTC
- Complessi di notevole valore storico - culturale ed ambientale - art. 34 NTA PTC
- Zona di iniziativa comunale orientata - art. 36 NTA PTC
- Zona di trasformazione migliorativa - art. 37 NTA PTC
- Zona di Interesse paesaggistico del colle di Montevecchia - art. 38 NTA PTC
- Cascina di valore storico ed ambientale Categoria A - art. 35 NTA PTC
- Cascina di valore storico ed ambientale Categoria B - art. 35 NTA PTC

Parco Naturale di Montevecchia e Valle del Curone (istituito con L.R. n° 77 del 16.09.1983)

- Zona agricola del pianalto - art. 40 NTA PTC
- Zona agricola delle valli alluvionali - art. 41 NTA PTC
- Zona agricola di collina del Parco Naturale - art. 42 NTA PTC
- Zona agricola della collina terrazzata - art. 43 NTA PTC
- Zona per le residenze agricole e le strutture agricole - produttive - art. 44 NTA PTC
- Zona per le strutture agricole - produttive - art. 45 NTA PTC
- Zona di tutela forestale ed ambientale - art. 46 NTA PTC
- Nuclei di antica formazione nel Parco Naturale - art. 47 NTA PTC
- Insediamenti di notevole valore storico - culturale ed ambientale - art. 48 NTA PTC
- Zona di ricomposizione ambientale - art. 50 NTA PTC
- Insediamenti agricoli di valore storico o ambientale Categoria A - art. 49 NTA PTC
- Insediamenti agricoli di valore storico o ambientale Categoria B - art. 49 NTA PTC

Edifici numerati
1 Edificio extra agricolo - art. 46 NTA PTC
2 Struttura socio sanitaria - art. 12 NTA PTC

Attrezzature di servizio per il parco - art. 51
4 C.na Butto - Sede del Parco Regionale di Montevecchia e della Valle del Curone
3 Cà del Soldato - Centro Parco - Museo e sede delle Guardie Ecologiche Volontarie

AZIONI ED OBIETTIVI PARTICOLARI

Aree di criticità nell'assetto territoriale lungo la rete idrografica - art. 19 NTA PTC

Aree degradate da pregressa attività estrattiva
A - Miniera della Cappona (Montevecchia)
B - Cava della Bellesina
area mineraria
ingresso

perimetri del Parco in corrispondenza di ambiti esterni da salvaguardare
per motivi di carattere ambientale
per motivi di carattere paesaggistico ed ambientale
per motivi di carattere paesaggistico

Siti di particolare rilievo geologico - Allegato D - NTA PTC
1 Spiazzolo
2 Bellesina
3 Deserto

Memorie del territorio - manufatti ed elementi caratterizzanti il paesaggio rurale - Allegato F - NTA PTC
1 Croce per i morti di peste - località Fornace - n°33/MI
2 Fontana Squallera - località Maresso - n°34/O
3 Filare di salici epoca fine 800 - località Lomaniga zona Cascina Pila (no scheda)
4 Filare misto - località Lomaniga - n°42/MI
5 Cippo chilometrico - località Missaglia - n°54/MI
6 Stele morti di peste - località Lomaniga - n° 55/MI
7 Ponte di legno - località Planetta Bassa - n° 63/MI
8 Chiesetta di Valle Santa Croce - località Valle Santa Croce - n°78/MI
Belvedere di Montevecchia

SENTIERI NEL PARCO REGIONALE

1 n° 1: da nord a sud, con partenza da Sirtori (località Cereguitto) e arrivo a Lomagna.
2 n° 2: dalla stazione ferroviaria di Cernusco Lombardone alla località Sirtori (Olgiate Molgora)
3 n° 3: dalla stazione ferroviaria di Osnago all'omonima Curone.
4 n° 4: dalla stazione ferroviaria di Osnago a Valaperta (frazione di Casatenovo).
5 n° 5: dalla stazione ferroviaria di Cernusco Lombardone a Maresso (frazione di Missaglia)
6 n° 6: da Sirtori a Lomagna
7 n° 7: dalla stazione ferroviaria di Cernusco Lombardone a Missaglia
8 n° 8: da Lomaniga (frazione di Missaglia) alla località Sirtori (Olgiate Molgora)
9 n° 9: da Montevecchia a Missaglia
10 n° 10: da Sirtori (località Cereguitto) a Montevecchia alta
11 n° 11: dalla stazione ferroviaria di Cernusco Lombardone a Perego.

PIANO TERRITORIALE DI COORDINAMENTO PROVINCIALE
Variante di revisione 2014 - approvata con D. di C.P. n° 40 del 9.06.2014 - BURL n° 33 del 13.08. 2014)

QUADRO STRUTTURALE 2 - Valori paesistici e ambientali

Ambiti di prevalente valore naturale (art. 51)

Geositi
Geosito n° 16 - Cava di pietra (Megabed di Missaglia)

Sistemi di particolare rilevanza geomorfologica nella configurazione dei contesti paesaggistici
Emergenze geomorfologiche areali (conoidi morenici, zone carsiche, falesie, conoidi)
Emergenze geomorfologiche lineari (orli di terrazzo,cordoni morenici,dossi fluviali)
Vette - n°173 - Colle sopra Viganò

Ambiti di prevalente valore storico culturale (art. 51)

Sistemi dell'organizzazione del paesaggio agrario tradizionale
Terrazzamenti
Alberi monumentali

Sistemi della viabilità
VIABILITA' STORICA - Percorsi di interesse storico culturale
TRACCIATI GUIDA PAESAGGISTICI - Percorsi ciclo-pedonali di rilevanza territoriale
STRADE PANORAMICHE - Percorsi di interesse paesistico panoramico

Sistemi dei centri e dei nuclei urbani di antica formazione (art. 50)
Nuclei di antica formazione delle singole frazioni

Sistemi fondamentali della struttura insediativa storica di matrice urbana
Architettura religiosa
Architettura religiosa
Architettura fortificata

Luoghi dell'identità
65 - Monastero della Misericordia
73 - Colonna votiva
76 - Colonna votiva
79 - Pozzo
84 - Questua della "Samaritana"

Beni storico - culturali
1 - Monastero della Misericordia
2 - Palazzo Sormani Marzorati
3 - Basilica di San Vittore
4 - Casa Pirovano
5 - Chiesa di Santa Maria in Villa
6 - Palazzo Sormani - Andreani
7 - Chiesa Parrocchiale dei Santi Faustino e Giovita
8 - Oratorio di San Zenone
9 - Villa Cagllo, Cioja
10 - Cappella della Peste
11 - Villa Moneta - Caglio
12 - Chiesa di Santa Croce
13 - Cascina Brughiera
14 - Cascina Valle Inferno
15 - Villa Roma
16 - Palazzone (Casone)
17 -" Casone"
18 - Castel Pirovano
19 - Chiesa di San Bartolomeo
20 - Villa e Parco Sormani
21 - Municipio
22 - Palazzo di Piazza Libertà
23 - Avanzi Lombardi dell'antica chiesa
24 - Edicola Gemina
25 - Cappella della Peste
26 - Oratorio di Palazzo Sormani
27 - Villa Meltzi d'Eril

QUADRO STRUTTURALE 3 - Sistema rurale paesistico ambientale

A - Ambiti destinati all'attività agricola di interesse strategico (art.56)

Ambiti destinati all'attività agricola di interesse strategico
a prevalente valenza ambientale
di particolare interesse strategico per la continuità della rete ecologica
In ambito di accessibilità sostenibile

Sistemi rurali della pianura
H La pianura del casatese con le valli del Molgora e della Molgoretta con colture cerealicole e foraggere

C - Ambiti a prevalente valenza paesaggistica (art.60)

2 Missaglia - Paesaggio delle sistemazioni agrarie parcellizzate a seminativo di pianura
L'ambito corrisponde alla zona coltivata localizzata a centro - sud del territorio comunale, dal confine ovest sino alla frazione di Novaglia.

8 Missaglia/ Montevecchia/Perego/Rovagnate/Olgiate Molgora: paesaggi dei terrazzamenti collinari vocati alla coltivazione della vite e delle piante aromatiche o a prato permanente.